



**Die  
GROßE  
Wildpark  
ralley**



# DIE FALKNEREI

Eule oder Tag-Greifvogel



Wisst ihr, wie man Eulen von Greifvögeln unterscheidet...?

... an den besonderen Anpassungen der Eulen an das Nachtleben!

Was aber braucht eine Eule, um im Dunkeln erfolgreich auf Beutejagd zu gehen?

**1. Große, lichtempfindliche Augen, die wie beim Menschen vorne am Kopf sitzen**

(damit können Eulen auch bei wenig Licht gut sehen und Entfernungen perfekt abschätzen)

**2. weiches Gefieder, das bis an die Zehen reicht**

(damit können Eulen lautlos fliegen)

**3. einen runden Federkranz im Gesicht, den so genannten Schleier**

(der lenkt Schallwellen zu den Ohren, so dass Eulen ausgezeichnet hören)

Kreuzt an, welche Vögel in der Falknerei diese Merkmale haben!

	Augen vorne	Gefieder Bis an die Zehen	Schleier
Steinadler	<input type="radio"/>	<input type="radio"/>	<input type="radio"/>
Steppenadler	<input type="radio"/>	<input type="radio"/>	<input type="radio"/>
Mäusebussard	<input type="radio"/>	<input type="radio"/>	<input type="radio"/>
Uhu	<input type="radio"/>	<input type="radio"/>	<input type="radio"/>
Schnee-Eule	<input type="radio"/>	<input type="radio"/>	<input type="radio"/>
Turmfalke	<input type="radio"/>	<input type="radio"/>	<input type="radio"/>
Waldohreule	<input type="radio"/>	<input type="radio"/>	<input type="radio"/>
Schwarzmilan	<input type="radio"/>	<input type="radio"/>	<input type="radio"/>
Schleiereule	<input type="radio"/>	<input type="radio"/>	<input type="radio"/>
Waldkauz	<input type="radio"/>	<input type="radio"/>	<input type="radio"/>
Rotmilan	<input type="radio"/>	<input type="radio"/>	<input type="radio"/>

# Falknerei

Höher, weiter, schneller...



Jetzt wird geraten!  
Wenn ihr alles richtig  
beantwortet habt,  
ergeben die Buchstaben  
ein Lösungswort.

## 1. Die Flügelspanne des Steinadlers

1,50 m (soviel wie zwei ausgestreckte Arme)

2,30 m (soviel wie drei ausgestreckte Arme)

3,00 m (wie vier ausgestreckte Arme)

<input type="checkbox"/>	E
<input type="checkbox"/>	G
<input type="checkbox"/>	A



## 2. Die größte Eule der Welt ist:

der Uhu

 E

die Schleiereule

 D

der Waldkauz

 L

## 3. Steppenadler ziehen jedes Jahr von Zentralasien nach Südafrika.

Dabei schaffen sie

300 km

 U

3.000 km

 M

13.000 km

 W

## 4. Der schnellste Flieger der Welt ist der Wanderfalke.

Auf Sturzflug fliegt er so schnell wie

Ein Moped (50 km/h)

 Ä

ein Auto (150 km/h)

 Ü

ein Formel-1-Rennwagen(300 km/h)

 Ö

## 5. Was macht der Greifvogel, um sich abzukühlen?

er hechelt wie ein Hund

er badet

er fliegt besonders hoch in kühlere Luft

 LL

 SS

 NN

## 6. Steinadler erkennen ein Kaninchen aus mindestens

doppelt so großer Entfernung wie wir

dreimal so großer Entfernung wie wir

fünfmal so großer Entfernung wie wir

<input type="checkbox"/>	B
<input type="checkbox"/>	Z
<input type="checkbox"/>	E

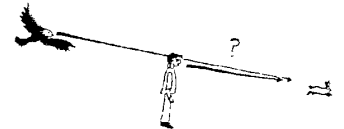

Lösungssatz: Unverdauliche Nahrungsreste, die Greifvögel und Eulen wieder auswürgen  
nennt man...

<input type="checkbox"/>	<input type="checkbox"/>	<input type="checkbox"/>	<input type="checkbox"/>	<input type="checkbox"/>	<input type="checkbox"/>
--------------------------	--------------------------	--------------------------	--------------------------	--------------------------	--------------------------

1 2 3 4 5 6

# Falknerei

## Wie der Name schon sagt...

Die Namen sagen oft etwas über die Eigenschaften eines Tieres aus.



**Schaut euch bei einem Rundgang durch die Falknerei die Vögel und ihre Namen genau an.**

**Bekommt ihr heraus wer sich euch hier unten vorstellt?**

1. Ich bin ein Bussard und mein Name sagt, was ich im liebsten fresse.

\_\_\_\_\_  \_\_\_\_\_  
3

2. Ich lebe in der Steppe in Zentralasien.

\_\_\_\_\_  
1

3. Ich habe ein leicht rötliches Gefieder und einen stark gegabelten Schwanz.

\_\_\_\_\_  \_\_\_\_\_  
2

4. Ich bin der Cousin von der Nr. 3 da oben, aber mein Gefieder ist viel dunkler.

\_\_\_\_\_  \_\_\_\_\_  
5

5. Ich niste gerne in Türmen und man kann mich oft an Autobahnen in der Luft sehen.

\_\_\_\_\_  \_\_\_\_\_  
8

Lösungswort : \_ \_ \_ R \_ F \_ U G  
1 2 3 4 5 6 7 8 9

# STEINBOCKGEHEGE

## Geweih und Hörner

Manche Tiere haben Hörner und manche haben Geweihe. Kennt ihr den Unterschied? Geweihe sind aus Knochen und wachsen jedes Jahr nach dem Abwerfen neu. Hörner dagegen sind aus Horn und wachsen das ganze Leben lang weiter. Hörner kann man gut an den Wachstumsringen erkennen. könnt ihr die dicken Rippen beim Steinbock sehen?



Ab jetzt müsst ihr bei jedem Tier, das euch begegnet, darauf achten, was es auf dem Kopf trägt. So könnt ihr die Liste hier unten sicher ganz schnell ausfüllen...

Wer hat Hörner und wer hat ein Geweih? Kreuzt an!

	Hörner	Geweih
Steinbock	<input type="radio"/>	<input type="radio"/>
Gämse	<input type="radio"/>	<input type="radio"/>
Elch	<input type="radio"/>	<input type="radio"/>
Wisent	<input type="radio"/>	<input type="radio"/>
Heidschnucke	<input type="radio"/>	<input type="radio"/>
Sikahirsch	<input type="radio"/>	<input type="radio"/>
Weißer Rothirsch	<input type="radio"/>	<input type="radio"/>
Rothirsch	<input type="radio"/>	<input type="radio"/>
Damhirsch	<input type="radio"/>	<input type="radio"/>
Schwarzer Damhirsch	<input type="radio"/>	<input type="radio"/>
Reh	<input type="radio"/>	<input type="radio"/>
Mufflon	<input type="radio"/>	<input type="radio"/>

# BÄRENGEHEGE

Richtig bärig!



Es berichtet die Sage, ...  
...dass einst im Walde bei Bergden ein Jäger gerissen wurde von einer starken Bärin, die ihre Jungen gegen ihn verteidigte und ihn mit einem schweren Prankenschlage verletzte, so dass er wund ins feuchte Moos hinsank.  
Zum Glück kam dann sein Kumpel und alles wurde wieder gut!!!

Wie gut kennt ihr euch mit Bären aus? Hier könnt ihr es testen.  
Kreuzt einfach an, ob die folgenden Behauptungen richtig oder falsch sind.  
Wenn ihr richtig ratet, ergeben die Buchstaben wieder ein Lösungswort!

- |  | richtig                    | falsch                     |
|--|----------------------------|----------------------------|
| 1. Zur Lieblingsspeise der Braunbären gehören Wurzeln, Beeren und Früchte.                         | <input type="checkbox"/> A | <input type="checkbox"/> E |
| 2. Menschen können schneller laufen als Braunbären   | <input type="checkbox"/> N | <input type="checkbox"/> P |
| 3. Der Buckel ist ein angefressenes Fettpolster.   | <input type="checkbox"/> O | <input type="checkbox"/> F |
| 4. Braunbären sind gar nicht immer braun - es gibt auch fast schwarze und cremefarbene Braunbären. | <input type="checkbox"/> E | <input type="checkbox"/> Z |
| 5. Braunbären wiegen bis zu 600 kg.  | <input type="checkbox"/> L | <input type="checkbox"/> T |

Lösungswort:       
1 2 3 4 5

# WILDSCHWEINGEHEGE

Sauwohl!

In diesem Gehege fühlen sich Wildschweine so richtig wohl. Hier kann man nach Herzenslust suhlen, um sich von Parasiten zu befreien, oder nach Pilzen und Wurzeln graben.



Also wenn ihr mich fragt,  
ich find's ja ganz schön  
unappetitlich sich so im  
Matsch zu wälzen.  
Aber wem's Spaß macht....

Jetzt schaut euch das Gelände mal genauer an:

Wie ist es hier? Wie würdet ihr es beschreiben?

Richtige Beobachtungen ergeben wieder ein Lösungswort!

1 feucht  D  
trocken  B

2 sandig  E  
schlammig  A

3 tief gelegen  C  
hoch gelegen  F

4 Nadelwald  O  
Laubwald  H

5 weit vom Bach  M  
nahe am Bach  S

Lösungswort:       
1 2 3 4 5

# WOLFSGEHEGE

## Gesicht und Schwanz Als Stimmungsbarometer



Und wisst ihr was?  
Vor etwa 160 Jahren  
wurde der letzte 'wilde'  
Wolf in unserer Gegend  
in der Nähe von  
Brachelen gefangen!

Dem Wolf kann man seine Laune an Gesicht und Schwanz ablesen. Bei den Hunden zu Hause ist es ganz ähnlich, zum Beispiel wenn sie neugierig sind oder Angst haben.

Welche Bilder gehören zu welcher Stimmung?

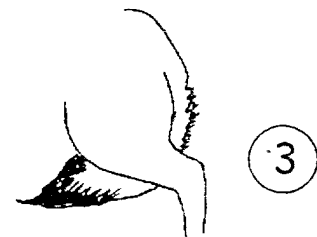
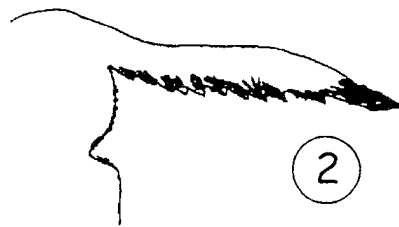
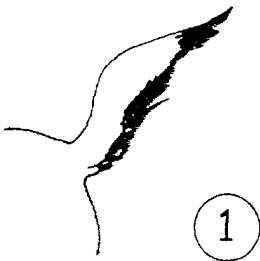
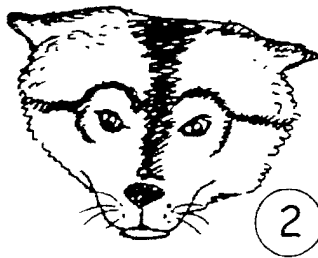
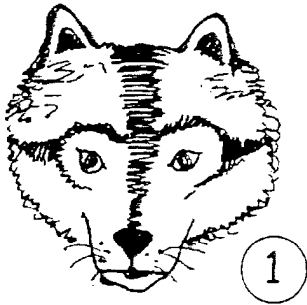

**Ich habe Angst!**  
Gesicht Nr.  
Schwanz Nr.

**Pass auf - ich greife gleich an!**  
Gesicht Nr.  
Schwanz Nr.

**Ich bin neugierig!**  
Gesicht Nr.  
Schwanz Nr.

# SIKAGEHEGE

## Wer ist wer?

Hirscharten kann man am Aussehen des Hinterteils unterscheiden.



Was macht man bloß, wenn man den Hintern gerade mal nicht sehen kann? Zum Glück hat jede Art noch andere typische Merkmale, an denen man sie erkennen kann. Kreuzt an, was bei den einzelnen Arten auffällt!

		Sikahirsch	Reh	Damhirsch	Rothirsch
<b>Fellfarbe</b>	graubraun	<input type="radio"/>	<input type="radio"/>	<input type="radio"/>	<input type="radio"/>
	rotbraun	<input type="radio"/>	<input type="radio"/>	<input type="radio"/>	<input type="radio"/>
<b>Fellmuster</b>	gepunktet	<input type="radio"/>	<input type="radio"/>	<input type="radio"/>	<input type="radio"/>
	einfarbig	<input type="radio"/>	<input type="radio"/>	<input type="radio"/>	<input type="radio"/>
<b>Geweihform</b>	groß & viel verzweigt	<input type="radio"/>	<input type="radio"/>	<input type="radio"/>	<input type="radio"/>
		<input type="radio"/>	<input type="radio"/>	<input type="radio"/>	<input type="radio"/>
	klein & wenig verzweigt	<input type="radio"/>	<input type="radio"/>	<input type="radio"/>	<input type="radio"/>
		<input type="radio"/>	<input type="radio"/>	<input type="radio"/>	<input type="radio"/>
	spitze Stangen	<input type="radio"/>	<input type="radio"/>	<input type="radio"/>	<input type="radio"/>
		<input type="radio"/>	<input type="radio"/>	<input type="radio"/>	<input type="radio"/>
<b>Körpergröße</b>	klein	<input type="radio"/>	<input type="radio"/>	<input type="radio"/>	<input type="radio"/>
	groß	<input type="radio"/>	<input type="radio"/>	<input type="radio"/>	<input type="radio"/>

# REHGEHEGE

Vater - Mutter - Kind



Wusstet ihr, dass Hirsche sich mit höllisch lautem Gebrüll um die Weibchen zanken? Manchmal hauen sie sich sogar gegenseitig ihre Geweihe um die Ohren. Verrückt, oder?

Wie gut kennt ihr euch aus? Könnt ihr Mann, Frau und Kinder der folgenden Tierfamilie richtig zuordnen?

Keiler

Frischling

Bock

Ricke

Kitz

Bache

Kuh

Kalb

Hirsch



Familie Reh: \_\_\_\_\_  
\_\_\_\_\_

Familie Rothirsch: \_\_\_\_\_  
\_\_\_\_\_

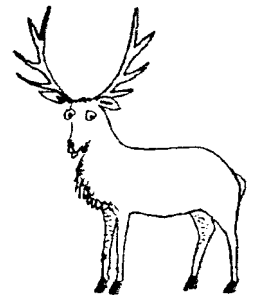

Familie Wildschwein: \_\_\_\_\_  
\_\_\_\_\_



# ROTHIRSCHGEHEGE

Auf der faulen Haut?



**Wusstet ihr, dass Hirsche etwas mit Kühen gemeinsam haben? Bestimmt habt ihr schon gesehen, dass sie oft auf der Wiese liegen und kauen. Aber was genau geht da vor sich? Ordnet die richtigen Begriffe ein, um es herauszufinden!**

Hirsche fressen 1 \_\_\_\_\_, \_\_\_\_\_ und \_\_\_\_\_. Die sind aber  
Manchmal 2 \_\_\_\_\_ verdaulich. Wiederkäuer haben dafür eine besondere  
Lösung: sie kauen ihre Nahrung 3 \_\_\_\_\_! Außerdem haben sie  
4 \_\_\_\_\_ Mägen mit besonderen Bakterien, die bei der Verdauung helfen.  
Wiederkäuer 5 \_\_\_\_\_ sich zum Wiederkäuen hin und brauchen viel  
6 \_\_\_\_\_ - also bitte nicht stören!

- 1 Blätter - Aas - Rinde - Gras - Sand
- 2 schwer - leicht
- 3 einmal - zweimal - dreimal
- 4 zwei - drei - vier
- 5 stellen - legen - setzen
- 6 Ruhe - Aufregung - Lärm

# MUFFLONGEHEGE

Wilde Vorfahren



Alle unsere Haustiere stammen von wilden Vorfahren ab. Das Mufflon ist der wilde Urvater unseres Hausschafes, und die Wildkatze die „Urmutter“ unserer Hauskatze.

Habt ihr im Park noch andere „wilde Vorfahren“ entdeckt?  
Sucht die Vorfahren der Haustiere und verbindet sie mit einer Linie.



- Steinbock
- Murmeltier
- Kaninchen
- Ziege
- Wildschein
- Braunbär
- Gämse
- Tarpan
- Wolf
- Dachs
- Wisent
- Maus
- Waldohreule
- Marder

# MURMELTIERGEHEGE

Leben im Bau



Murmeltiere verbringen einen großen Teil ihres Lebens unter der Erde. Sie graben große, mehrstöckige Bausysteme mit Schlafkammern, Toiletten und blinden Gängen, ganz wie richtige unterirdische Wohnungen. Im Bau sind sie sicher vor Feinden, können sich ausruhen, Winterschlaf halten und Kinder kriegen.

**Wisst ihr, wer im Park sonst noch zu den Baubewohnern gehört?  
Wenn ihr richtig antwortet bekommt ihr wieder ein Lösungswort!**

	ja	nein	Lösungswort:
Bär	<input type="checkbox"/> F	<input type="checkbox"/> W	<input type="checkbox"/>
Dachs	<input type="checkbox"/> A	<input type="checkbox"/> E	<input type="checkbox"/>
Reh	<input type="checkbox"/> S	<input type="checkbox"/> L	<input type="checkbox"/>
Wildkatze	<input type="checkbox"/> O	<input type="checkbox"/> D	<input type="checkbox"/>
Fuchs	<input type="checkbox"/> K	<input type="checkbox"/> U	<input type="checkbox"/>
Fischotter	<input type="checkbox"/> A	<input type="checkbox"/> S	<input type="checkbox"/>
Marder	<input type="checkbox"/> F	<input type="checkbox"/> U	<input type="checkbox"/>
Fasan	<input type="checkbox"/> D	<input type="checkbox"/> Z	<input type="checkbox"/>